Immobilien-Kanzlei
SOMMERER

Ideal als Kapitalanlage oder Selbstbezug ❤️

Schicke & toll geschnittene 3½ Zimmer Wohnung

in top Lage 👍🏻
mit großer Terrasse und etwas Grün 🌿
Amselweg 13 – Kirchheim/Jesingen

Immobilien-Kanzlei
SOMMERER

Über viele Jahre ein Garant
Ehrlichkeit, Kompetenz und Vertrauen

Firmeninhaber Jochen Sommerer
(Dipl. Immobilienwirt)

Sehr geehrte Damen und Herren,

in diesem Exposé finden Sie neben den wichtigsten Informationen über Ihre Traumimmobilie auch viel Wissenswertes über unsere Firmenphilosophie.
Die Immobilienkanzlei Sommerer ist bekannt für Ihren Service und die Betreuung bei der Vermittlung von großen und kleinen Immobilien. Wichtig ist uns, Ihnen auch einen kurzen Einblick in diese Sparte zu geben. Auf einer der letzten Seiten finden Sie zusätzlich kurze Informationen über die Preisentwicklung auf dem Gebrauchtimmobilienmarkt. Hier finden Sie einfach alles, was Sie über uns und die für Sie interessante Immobilie wissen möchten. Und wenn Sie dann noch Fragen haben, melden Sie sich einfach telefonisch, per Email oder auch gerne persönlich!

Die Immobilienkanzlei SOMMERER steht mit einer 30-jährigen Erfahrung, des Firmeninhabers Jochen Sommerer für Ehrlichkeit, Kompetenz und Vertrauen. Diesem hohen Anspruch versuchen wir jeden Tag aufs Neue gerecht zu werden. Als Bestätigung dafür erhalten wir mittlerweile weit über die Hälfte unserer Gebrauchtimmobilien aufgrund von Empfehlungen und Referenzen. Wir würden uns freuen Sie als Kunden gewinnen zu können und wünschen Ihnen viel Spaß beim Lesen!

Jochen Sommerer
(Dipl. Immobilienwirt)

Verkauf von Immobilien ist immer auch Vertrauenssache.

Der Inhalt – eine Übersicht/Inhalt

Der Inhalt – eine Übersicht / Inhalt 3
Ihre Immobilie – alle wissenswerten Details 4
Fotografien – Diele 6
Fotografien – Wohnen / Essen 8
Fotografien – Wohnen / Essen 10
Fotografien – Küche 12
Fotografien – Schlafen 16
Fotografien – Kind / Homeoffice 18
Fotografien – Bad 20
Fotografien – Balkon 24
Fotografien – 2 freie Stellplätze 26
Fotografien – Technische Details 28
Grundriss – 2D 32
Grundriss – 3D 34
Wohnflächenberechnung 36
Energieausweis 37
Lageplan 38
Luftbild 39
Was macht eigentlich die IK-S 40
Die Immobilienkanzlei stellt sich vor 42
Besuchen Sie uns im Internet 44
Informationen zu Immobilienpreisen und Objektfinanzierung 46
Ihr Weg – zur Immobilienkanzlei SOMMERER 52

Ihre Immobilie
– alle wissenswerten Details

Nebenan finden Sie nun alle wichtigen Informationen über diese wunderbare Immobilie im Detail.

Egal ob für den rüstigen Rentner, das junge Paar oder den Kapitalanleger. Bei diesem Angebot werden alle Bedürfnisse der jeweiligen Kunden bedient.

Haben Sie noch konkretere Fragen, rufen Sie uns doch einfach kurz an oder vereinbaren Sie gleich einen Besichtigungstermin!

Der guten Ordnung halber weisen wir Sie darauf hin, dass wir Ihnen bei Erwerb dieses Domizils die übliche Nachweis- bzw. Vermittlungsprovision in Höhe von 4,0% zzgl. Mehrwertsteuer aus dem Kaufpreis in Rechnung stellen werden. Fällig nach notarieller Beurkundung. Des Weiteren erfolgen die Angaben der Immobilienkanzlei Sommerer gemäß der vom Verkäufer erhaltenen Auskünfte, insbesondere Objektangaben. Die Immobilienkanzlei Sommerer ist nicht verpflichtet, solche Angaben auf Vollständigkeit und Richtigkeit zu prüfen. Dies gilt z.B. für Flächenangaben, Ausstattung, Alter, Baugenehmigung. Ist die Immobilienkanzlei Sommerer beauftragt, den angemessenen Marktwert zu berechnen, geschieht dies nach aktueller Markterfahrung und nicht nach „Gutachter-Regeln“. Die Haftung der Immobilienkanzlei Sommerer beschränkt sich auf Vorsatz oder grobe Fahrlässigkeit.

Anschrift:	Röntgenstr. 15, 73230 Kirchheim/Teck (Stadtlage!)
Haus:	Mehrfamilienhaus mit nur 6 Wohnungen
Bauträger:	Wohnbau MOST, Dettingen/Teck
Wohnungstyp:	Erdgeschoss-Wohnung mit großem Balkon
Zimmer:	3½ Zimmer
Wohnfläche:	ca. 83 m²
Wohnungszustand:	top gepflegt & wunderschön
Baujahr:	2010
Einbauküche:	ja (nicht im Preis enthalten)
Heizungsart:	Luftwärmepumpe/Fußbodenheizung
KFZ-Stellplätze:	2 freie KFZ-Stellplätze
Kellerräume:	ja
Hausverwaltung:	Kreisbaugenossenschaft Kirchheim
Hausgeld / Betriebskosten:	ca. € 244,-- / mtl. bei 1 Person
Hausgeld / Rücklagen:	ca. € 56,25 / mtl.
Rücklagenbestand / gesamt:	ca. € 29.750,01 (zum 31.12.2022)
Rücklagenbestand / Ihr Anteil:	ca. € 3.718,70 (zum 31.12.2022)
Stromkosten / Wohnung:	ca. € 70,-- / mtl. bei 1 Person
Miteigentumsanteile Wohnung:	125 / 1.000
Energiekennziffer:	45 kWh (m^2·a)
Bezusfrei:	Sofortbezug möglich
sonstiges:	für die Einbauküche geben Sie bitte ein Gebot ab.
Kaufpreis:	**€ 315.000,-- (inkl. 2 freier KFZ-Stellplätzen)**

Herzlich willkommen ...

... mit warmen Farben erwartet Sie der großzügige Dielenbereich dieser herrlichen Stadtwohnung.

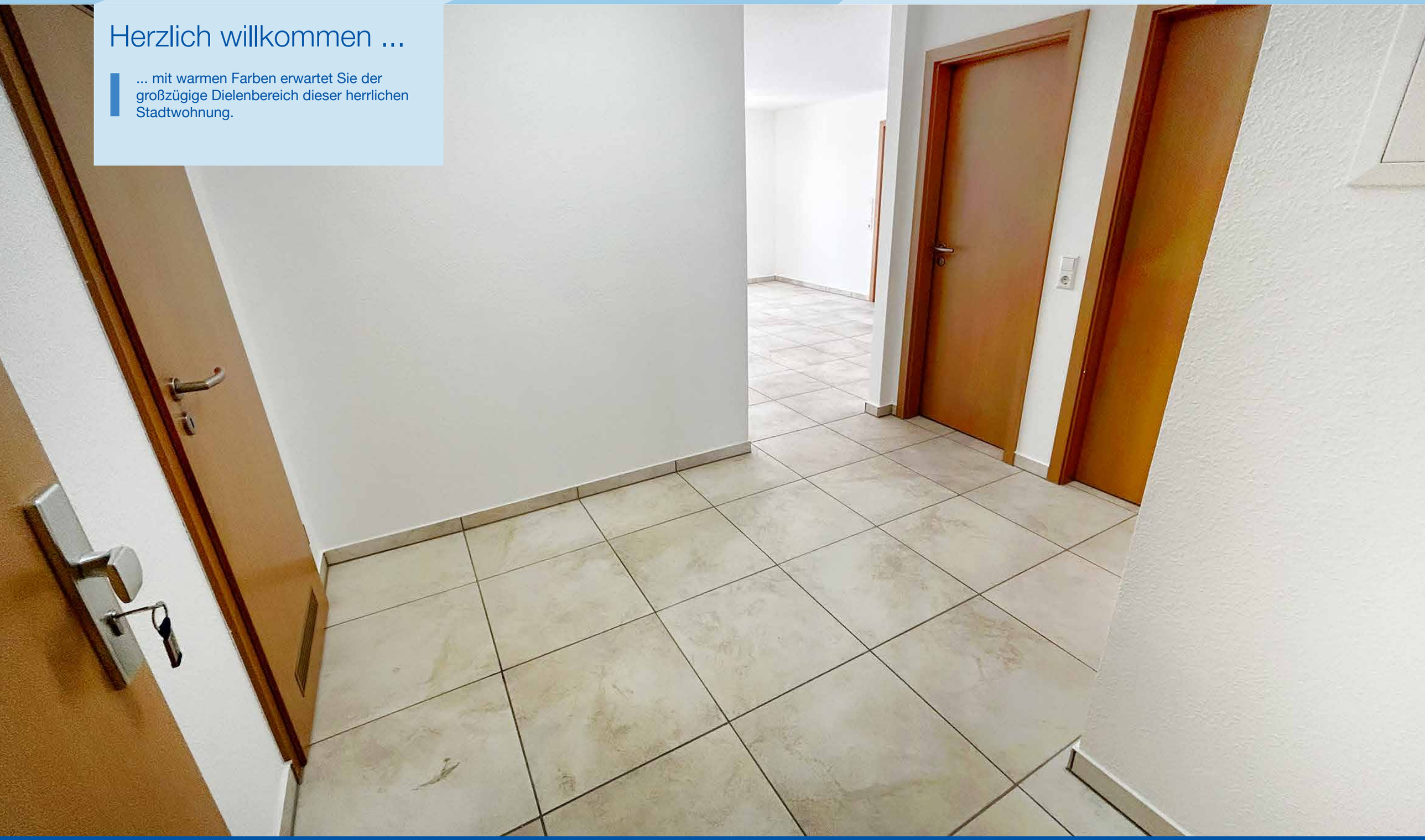

Wohnen/Essen ...

... so präsentiert sich Ihnen das großzügige Wohnzimmer. Die großen Fensterflächen fangen jeden Sonnenstrahl ein und gewähren im Gegenzug einen Blick auf den Balkon.

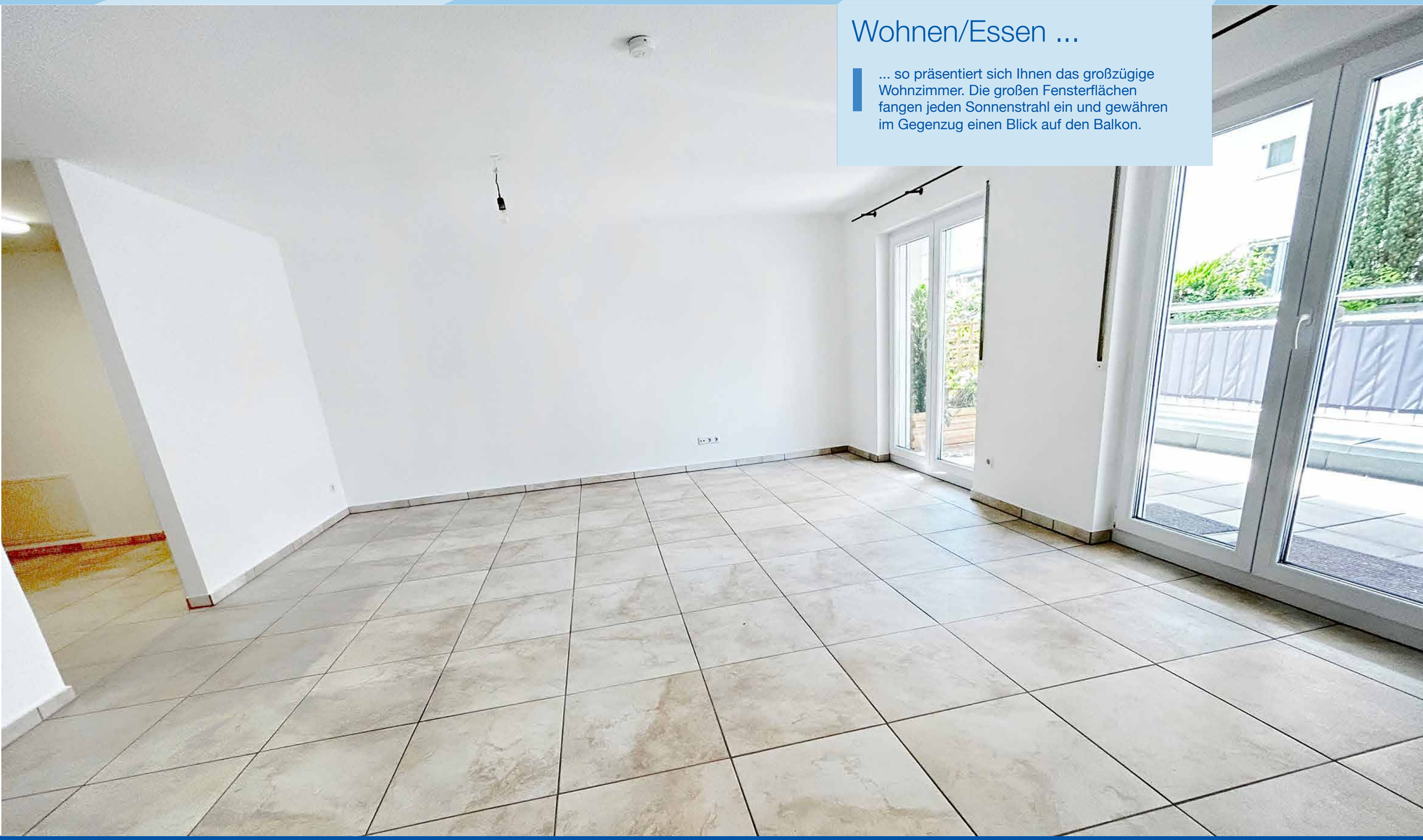

Wohnen/Essen ...

... toll geschnitten und fließend ineinander übergehend. Mit der direkten Verbindung zur herrlichen Küche. Dazu Licht & Sonne. 😀

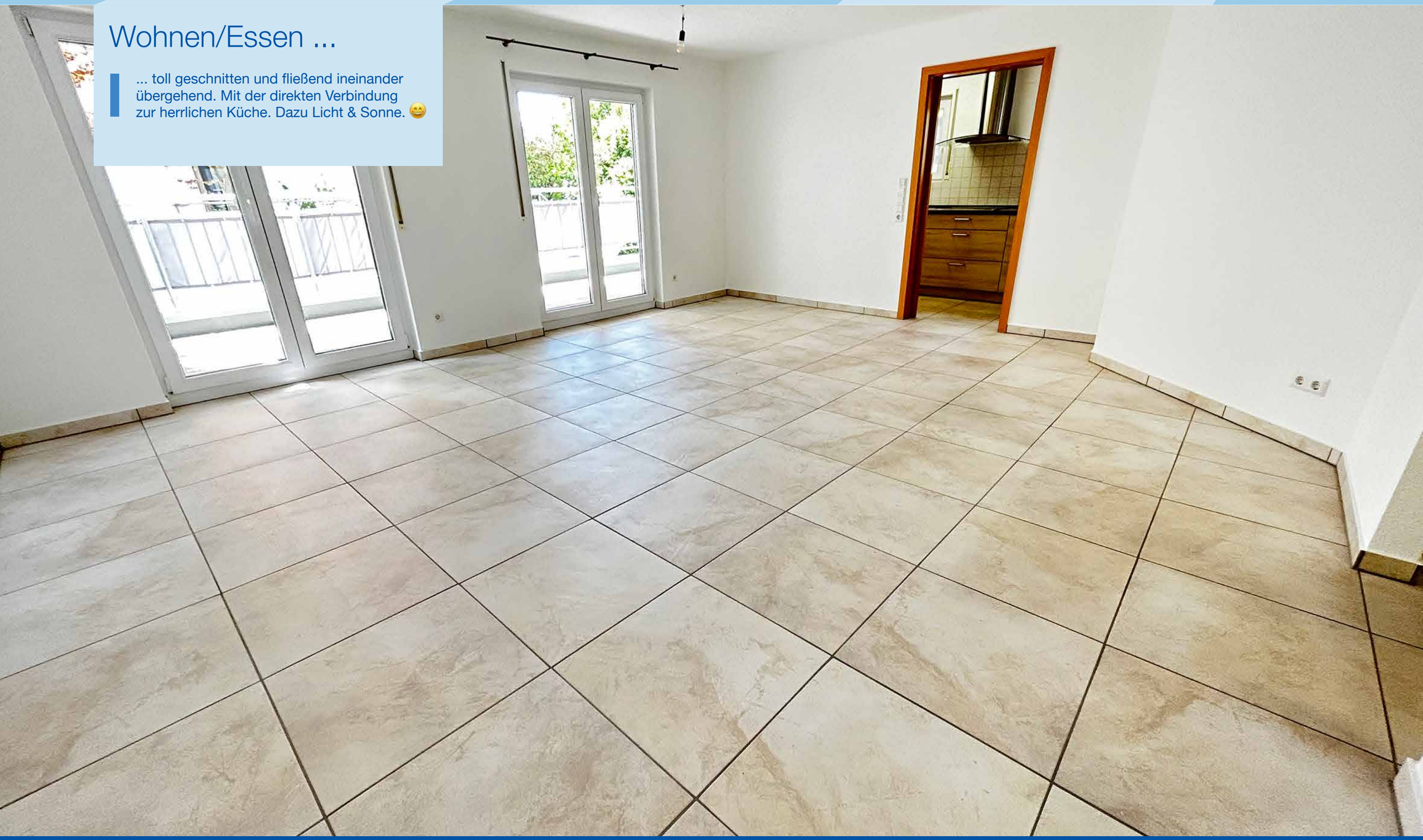

Kochen ...

... abgeschlossen mit einer praktischen Schiebetür, mit Fenster und der optimalen Größe für diese Wohnung. Besser geht es nicht.

Kochen ...

... wunderschöne Einbauküche, farblich perfekt auf den Fliesenboden abgestimmt und mit hochwertigen SIEMENS Geräten ausgestattet 👍🏻

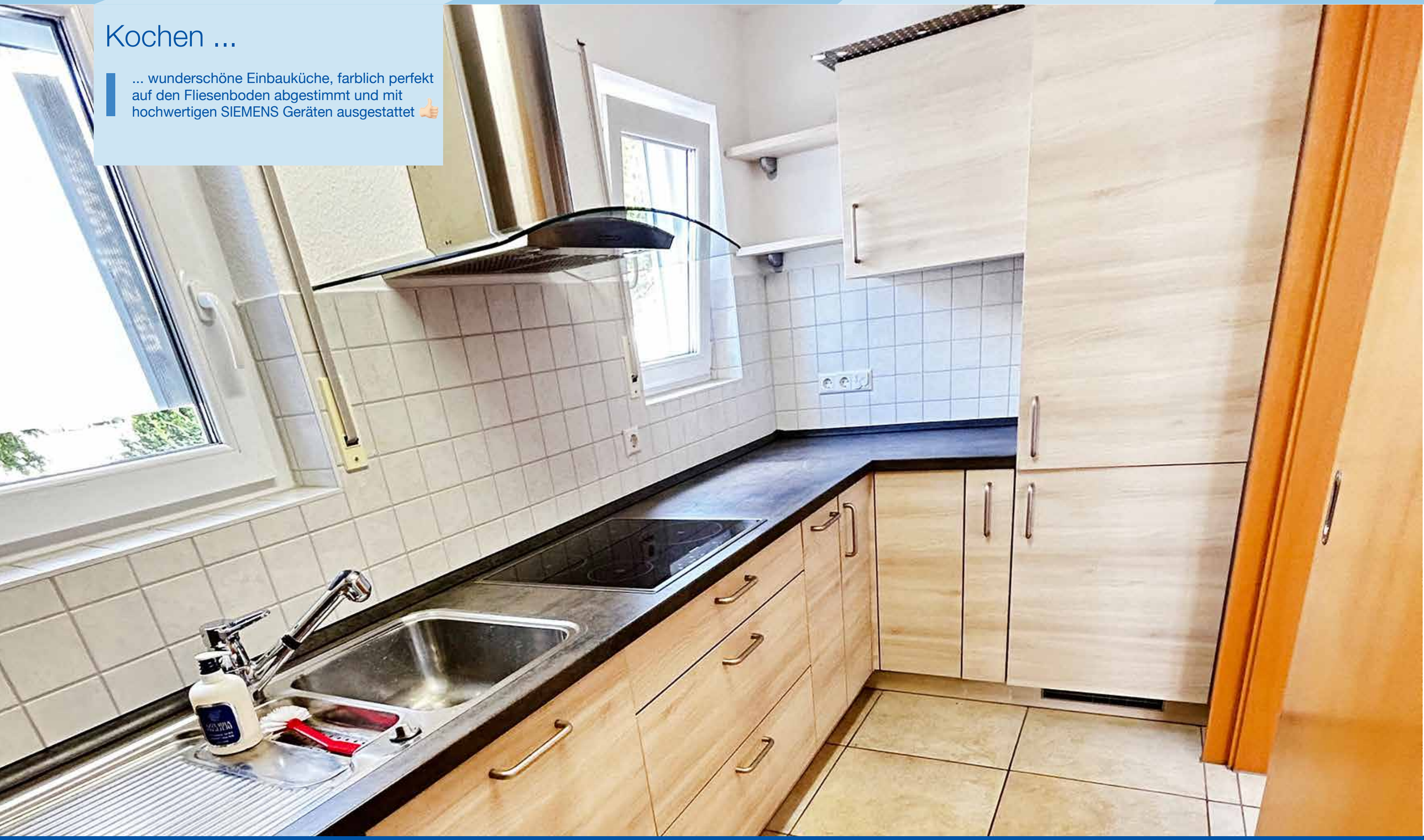

Schlafen ...

... Erholung – Ruhe – Entspannung.
Schöne Träume sind garantiert. 😴

Kind / Homeoffice ...

... die Jugend braucht Platz
oder Sie ein Homeoffice. 😄
Sie entscheiden. 💪🏻

Bad mit Fenster ...❤️

... Platz, Licht & Fläche, dazu noch
wertige Einbaumöbel. 🥰
In diesem Bad fehlt es an Nichts. 👌🏻

Bad mit Einbaumöbel ...

... harmonisch abgestimmt
und wertig ausgeführt 👌

Balkon ...

... groß, sonnig & mit viel Platz
zum Grillen & Chillen 🙂

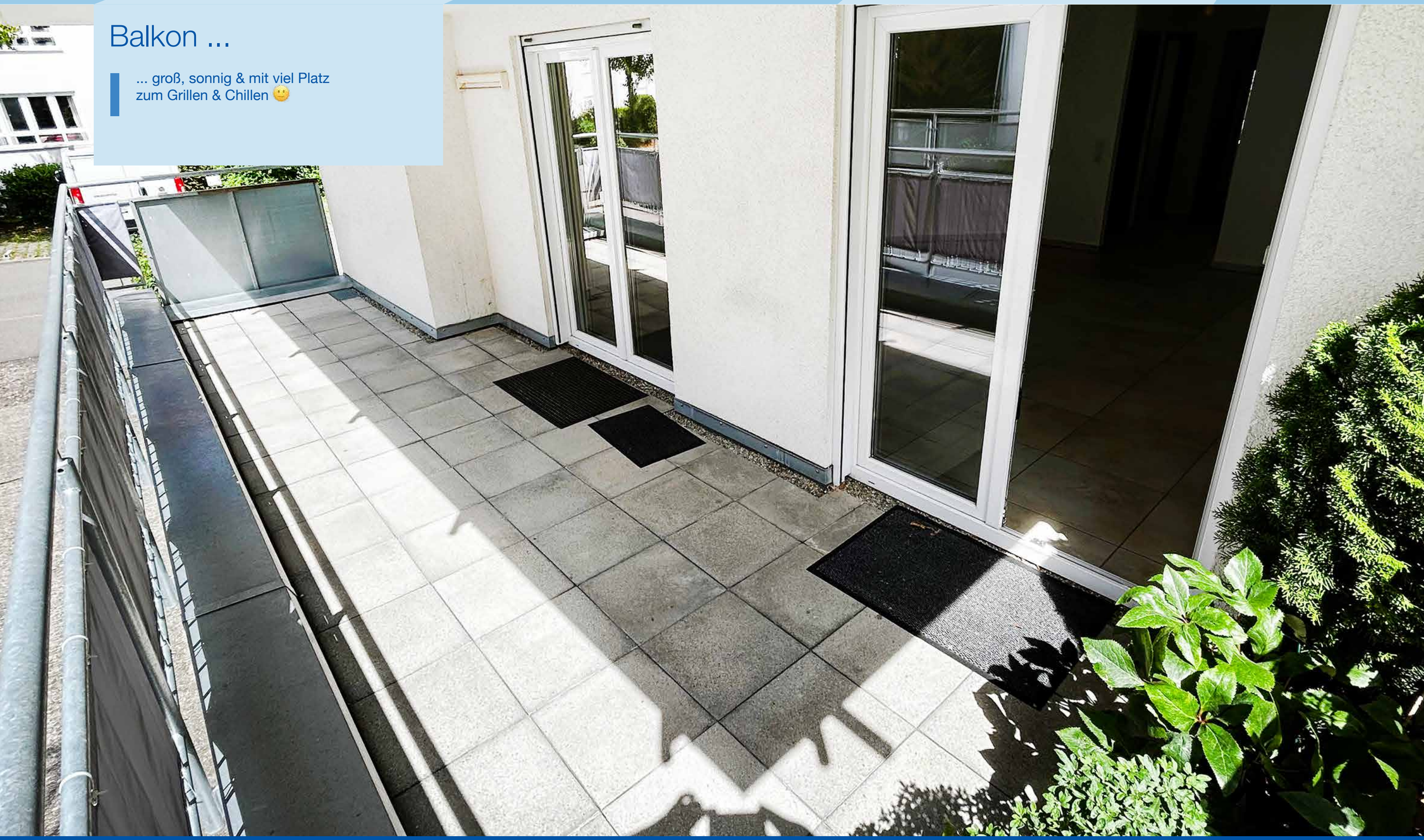

2 freie Stellplätze ...

... Platz fürs „heiligs‘ Blechle“.

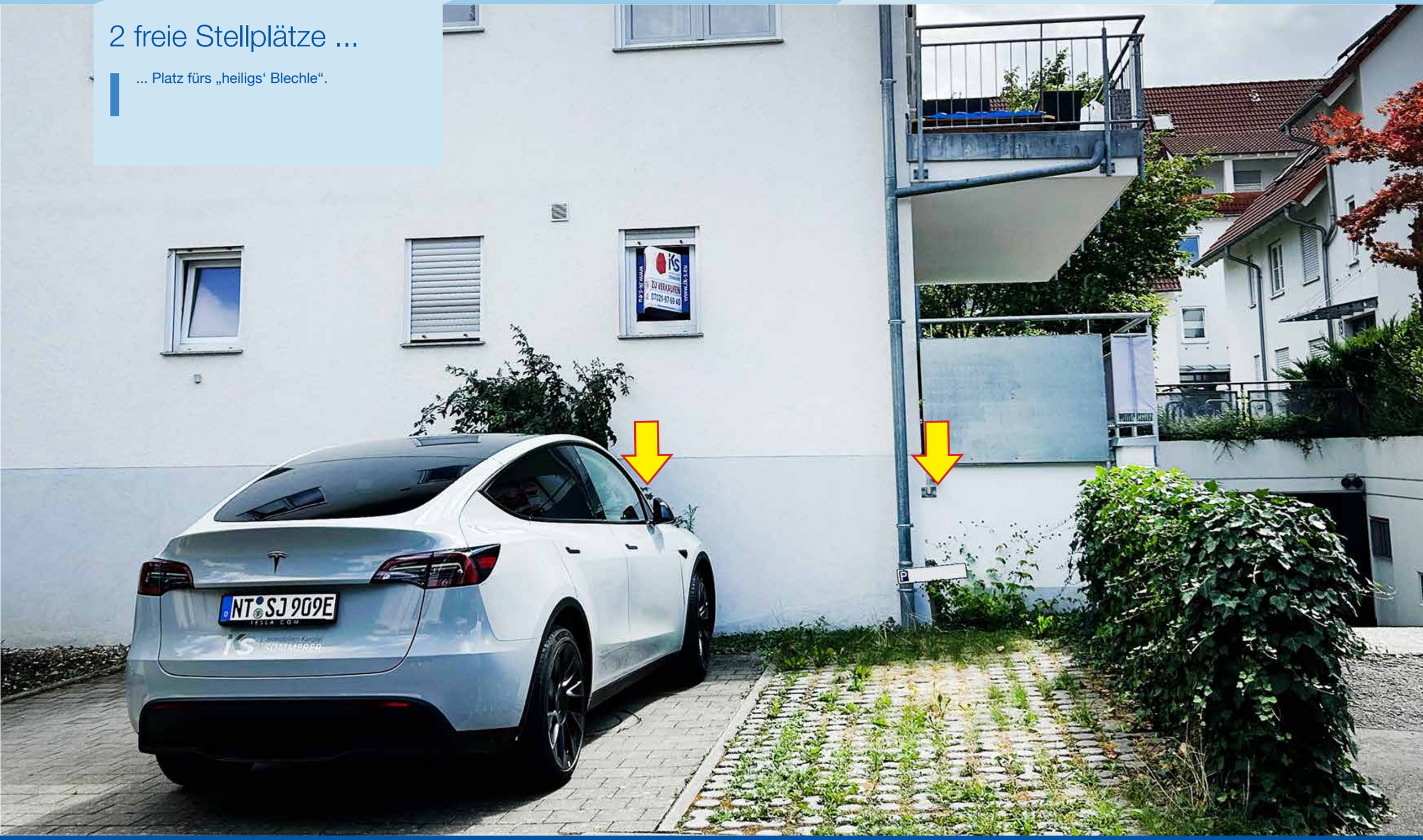

Details – Ausstattung

SIEMENS Backofen & Mikrowelle

SIEMENS Induktionskochfeld

Sprechanlage

Thermostat für die Fußbodenheizung

Waschmaschinenanschluß im Bad

HANS GROHE Armaturen

Sicherungskasten / Wohnung

- Ventile der jeweiligen Heizkreisläufe für die FBH
- Wärmekalorienzähler

Details – Ausstattung

Kabelanschluß

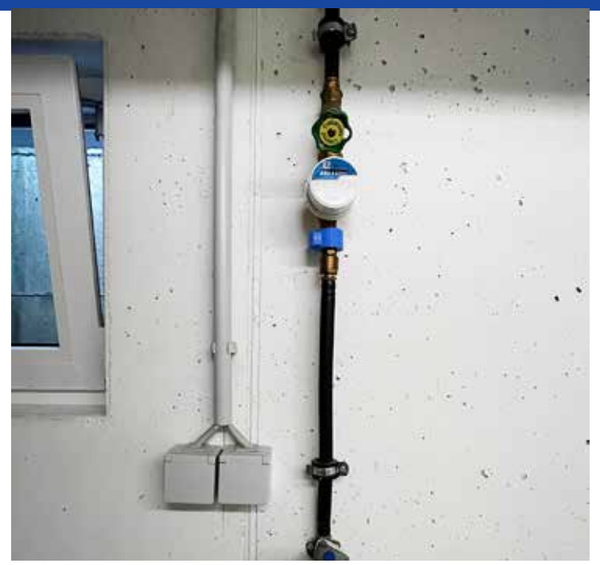

Waschmaschinenplatz in der
Waschküche im UG

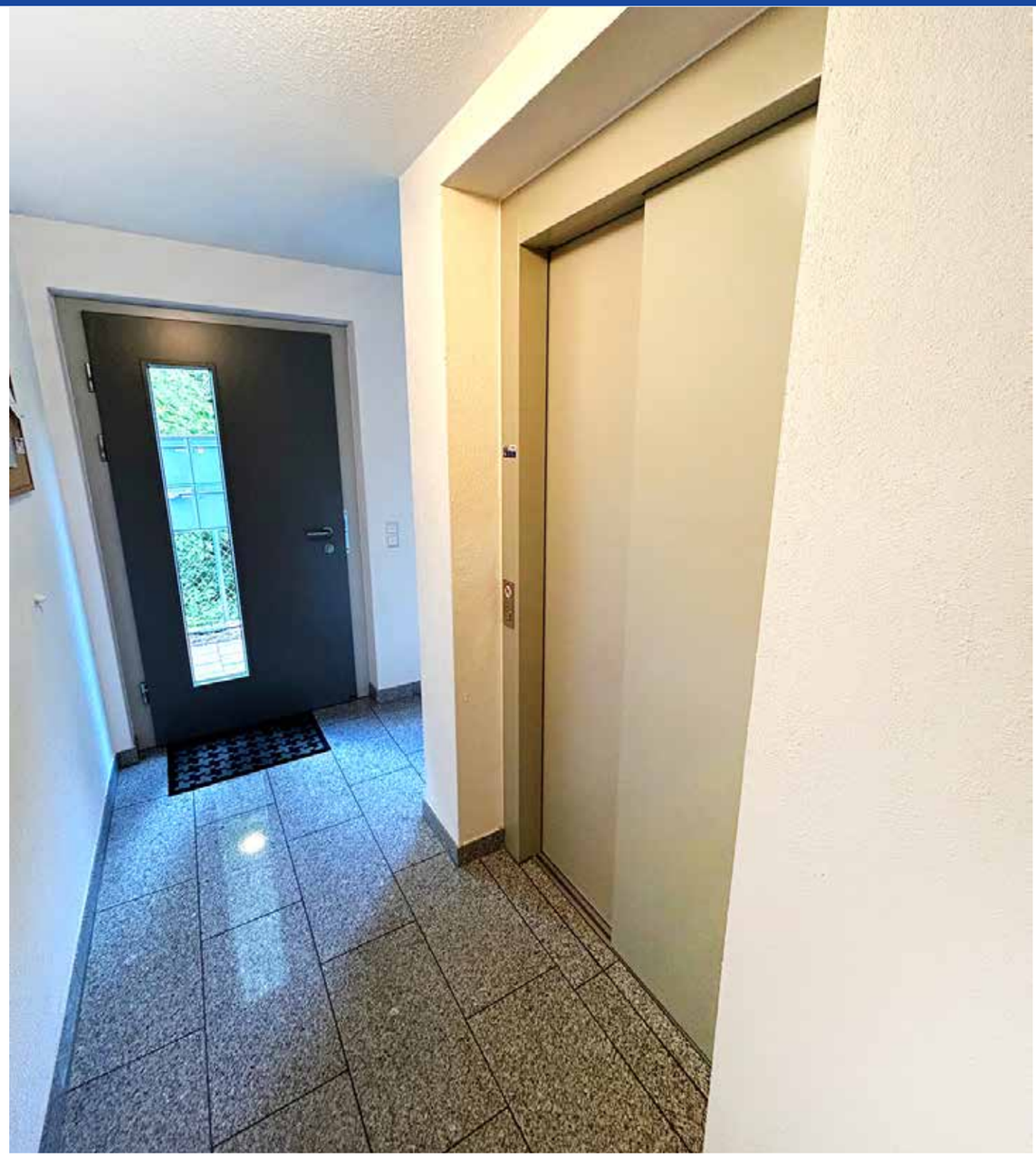

Hauseingang mit Aufzug

Fahrradabstellraum im UG

Kleine Wohneinhet mit nur 6 Wohnungen

Grundriss – 2D

Grundriss – 3D

Wohnflächenberechnung nach DIN

EG	Fläche / m²
Wohnen / Essen	ca. 26,81 m²
Küche	ca. 7,59 m²
Diele	ca. 7,51 m²
Schlafen	ca. 13,15 m²
Bad	ca. 7,37 m²
Abstellraum	ca. 2,65 m²
Kind	ca. 10,39 m²
Balkon (1/2)	ca. 7,21 m²
gesamt	**ca. 82,67 m²**

==========

Energieausweis

Energieausweis für Wohngebäude

ista

gemäß den §§ 16 ff. der Energieeinsparverordnung (EnEV) vom [1] 18.11.2013

Erfasster Energieverbrauch des Gebäudes BW-2018-002443073
Registriernummer [2]

Energieverbrauch

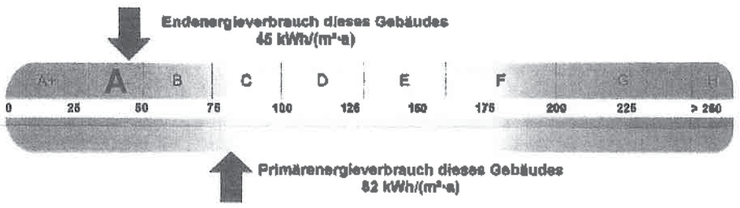

Endenergieverbrauch dieses Gebäudes **45** kWh/(m²·a)
[Pflichtangabe für Immobilienanzeigen]

Verbrauchserfassung – Heizung und Warmwasser

Zeitraum von	Zeitraum bis	Energieträger [3]	Primärenergiefaktor	Energieverbrauch [kWh]	Anteil Warmwasser [kWh]	Anteil Heizung [kWh]	Klimafaktor
01.01.16	31.12.17	Strom	1,80	92.208	28.649	63.559	1,09

Vergleichswerte Endenergie

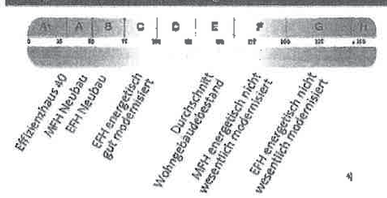

Die modellhaft ermittelten Vergleichswerte beziehen sich auf Gebäude, in denen die Wärme für Heizung und Warmwasser durch Heizkessel im Gebäude bereitgestellt wird.
Soll ein Energieverbrauch eines mit Fern- oder Nahwärme beheizten Gebäudes verglichen werden, ist zu beachten, dass hier normalerweise ein um 15 bis 30% geringerer Energieverbrauch als bei vergleichbaren Gebäuden mit Kesselheizung zu erwarten ist.

Erläuterungen zum Verfahren

Das Verfahren zur Ermittlung des Energieverbrauchs ist durch die Energieeinsparverordnung vorgegeben. Die Werte der Skala sind spezifische Werte pro Quadratmeter Gebäudenutzfläche (A_N) nach der Energieeinsparverordnung, die im Allgemeinen größer ist als die Wohnfläche des Gebäudes. Der tatsächliche Energieverbrauch einer Wohnung oder eines Gebäudes weicht insbesondere wegen des Witterungseinflusses und sich ändernden Nutzerverhaltens vom angegebenen Energieverbrauch ab.

1) siehe Fußnote 1 auf Seite 1 des Energieausweises
2) siehe Fußnote 2 auf Seite 1 des Energieausweises
3) gegebenenfalls auch Leerstandszuschläge, Warmwasser- oder Kühlpauschale in kWh
4) EFH: Einfamilienhaus, MFH: Mehrfamilienhaus

2018/01/E 00161/P 0025x0007/001x00

3

Lageplan

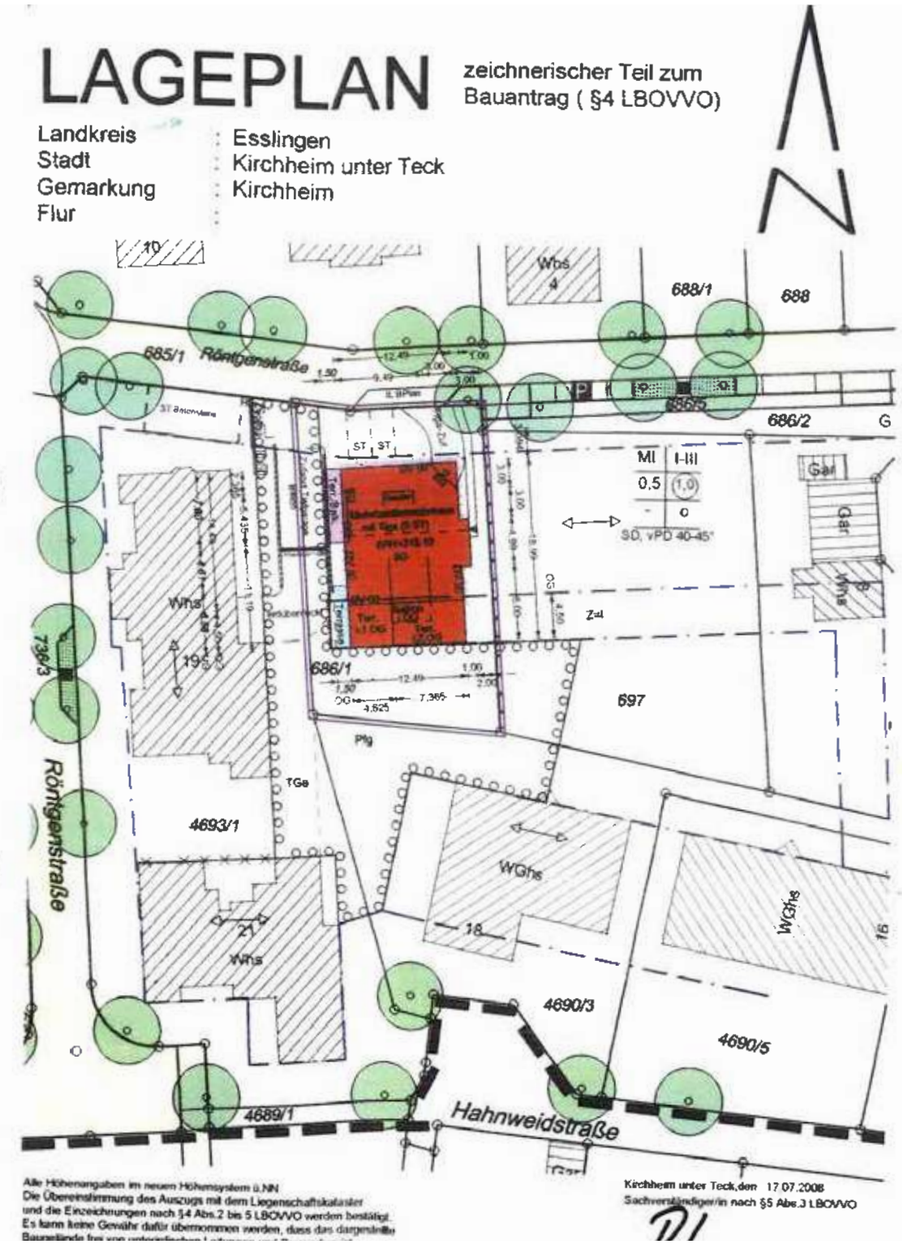

Luftbild

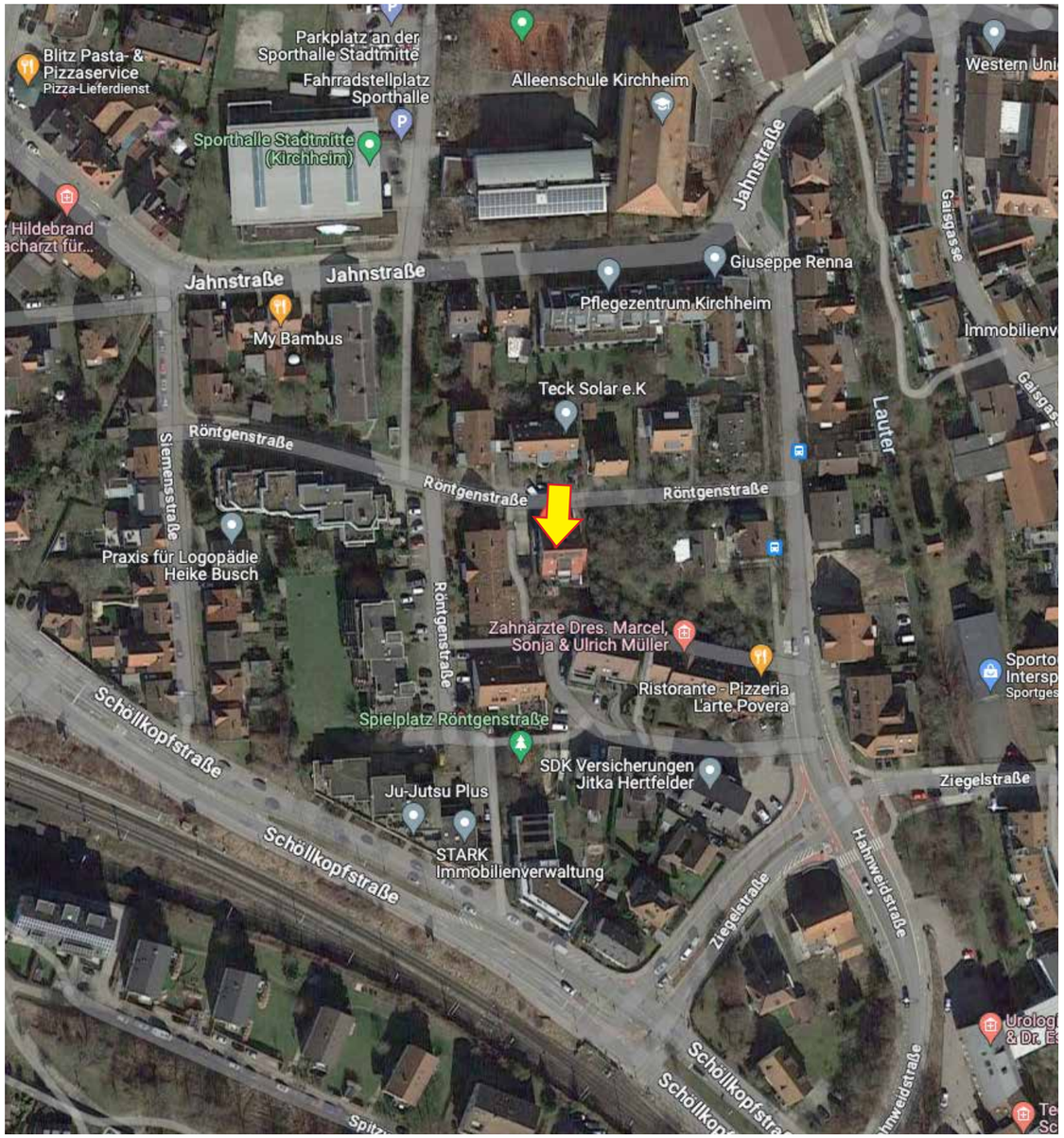

WAS MACHT EIGENTLICH DIE IMMOBILIENKANZLEI SOMMERER (IK-S)?

EXPERTISE

Die **IK-S** als Makler kennt **DAS 1x1 DES VERKAUFS,** weiß, worauf geachtet werden muss und wie man eine Immobilie mit einem einzigartigem und ausgezeichnetem Expose perfekt für den Verkauf vorbereitet.

TRANSPARENZ

Informationen bewerten und nach Wichtigkeit **FILTERN** und **PRIORISIEREN.**

MARKTKENNER

Die **IK-S** kennt den lokalen Markt und den genauen **WERT** einer Immobilie.

TIMING

Die **IK-S** kennt die **MARKT-SITUATION,** den Wert einer Immobilie und weiß genau, wann man **KAUFEN UND VERKAUFEN** muss.

STETS AKTUELL

Die **IK-S** nutzt nur die qualifiziertesten Services, wie diverse **MARKT-NAVIGATOREN,** um immer die **AKTUELLSTEN DATEN** für die Vermarktung zu verwenden.

KREATIVITÄT

Die **IK-S** ist eine **IDEENSCHMIEDE,** indem wir aufzeigen, welche Möglichkeiten in der Immobilie stecken und wie man diese baulich entwickeln sowie **NUTZEN** kann.

REICHWEITE

Die **IK-S** stellt aussagekräftige **ANZEIGEN** bei verschiedenen Internetplattformen und Immobilienportalen ein und schafft so die richtige **AUFMERKSAMKEIT** für ihr Objekt.

KNOW-HOW

Beschaffung aller notwendigen **UNTERLAGEN,** die für den Verkauf unerlässlich sind, wie z.B. der **ENERGIEAUSWEIS.**

VERKAUFSEXPERTE

Als Situationsakrobatiker kann die **IK-S** mit **KOMPETENZ** und gezieltem **KNOW-HOW** vor Ort überzeugen.

LÖSUNGEN

Die **IK-S** ist ein langfristiger Partner in allen Belangen und steht auch in schwierigen Situationen, wie z.B. im Trauerfall, mit **RAT UND TAT** zur Seite.

Exzellent

4,7

100% der Verkäufer empfehlen Sie weiter

Immobilienscout 24 IMMOBILIEN SCOUT24

Die Immobilien-Kanzlei SOMMERER stellt sich vor

Wir sind täglich für Sie da. Herr Jochen Sommerer und Frau Melanie Feuerabend. Um den immer komplexeren Immobilienmarkt für Sie zu durchleuchten, arbeiten wir mit modernster Technik, sowie Software und höchster Motivation. Schon die kleinsten Schwankungen der Zinsen und Preisentwicklung werden bei uns täglich registriert und entsprechend in die Beratung mit einbezogen.

Wichtige Informationen liefert uns hierbei das Internet. Wir stehen Ihnen gerne bei allen Fragen rund um Ihre Immobilie zur Verfügung.

Wir sind bereit für die Zukunft! Sind Sie es auch?

Vertrauen beim Kauf oder Verkauf Ihrer Immobilie

Aufgrund unserer bereits 30-jährigen Erfahrung im Vermitteln von Immobilien im Großraum Kirchheim, Nürtingen, Wendlingen und dem dazugehörigen Umland können Sie sich sicher sein von uns, als eine feste und bekannte Marktgröße welche für Kompetenz und Vertrauen steht, profitieren Sie sowohl als Verkäufer wie auch als Käufer gleichermaßen! Für Sie als Verkäufer erstellen wir von Ihrer Immobilie vorab ein unabhängiges Gutachten. Erst anschließend stellen wir Ihre Immobilie zum tatsächlichen Marktwert in unser Angebot.

Durch diese Vorgehensweise stellen wir sicher, dass Sie in einem überschaubaren Zeitrahmen den tatsächlichen Marktwert Ihrer Immobilie erhalten und so keine Kompromisse eingehen müssen! Wir garantieren Ihnen mit diesem System aber auch, dass Sie als Käufer auf der sicheren Seite stehen. Denn so erwerben Sie keine Immobilie zu überzogenen Preisen! Solch einen Kundenservice finden Sie nicht überall. Ständige Marktpräsenz, langjährige Erfahrung und fundiertes Fachwissen zeichnet uns aus. Ein Partner, welcher Sie bei der kompletten Abwicklung bis über den Notarvertrag hinaus begleitet.

Ihr Qualitätsmakler mit 2 Leidenschaften

Herr Jochen Sommerer ist nicht nur Spezialist wenn es rund um die Immobilie im Kreis Kirchheim/Teck geht.

Er ist auch leidenschaftlicher Hobbykoch. Freunde und Familie wissen die Fähigkeiten, die der 50-Jährige in der Küche beweist, längst zu schätzen.

Seit März 2020 kennt ihn nun sogar die ganze Republik als: „überzeugender Hobbykoch aus Stuttgart“.
Denn in diesem Frühjahr hat er an der Stuttgarter Runde des TV-Formats „Das perfekte Dinner“ auf VOX teilgenommen – und prompt gewonnen.

Ihr Makler mit besonderem Geschmack!

Im Sommer 2020 veröffentlichte dann der Teckbote acht verlockende Speise-Kreationen des sympathischen Immobilienmaklers zum Nachkochen für jedermann.

Besuchen Sie uns im Internet

Bereits seit Sommer 2000 sind wir selbstverständlich auch online für Sie als unsere Kunden erreichbar. Neben unserem Webauftritt, den Sie unter www.ik-s.eu finden, können Sie sich über aktuelle Angebote und ausgewählte Informationen auf unserer Unternehmensseite, in Facebook und Instagram rund um die Immobilie informieren. Ihr Objekt wird zudem in den bekanntesten Immobilienportalen im Internet präsentiert und ist somit allen Usern zugänglich.

Besuchen Sie uns unter *www.ik-s.eu* – es lohnt sich!

Unser Serviceangebot für Sie ist uns wichtig! Die tägliche Aktualisierung unserer Website und die Pflege unserer Facebook und Instagram Unternehmensseite im Internet ist selbstverständlich. Als Verkäufer werden Sie erstaunt sein, wie schnell Ihre Immobilie im Internet präsent ist!

Oder auf unserer Unternehmensseite in Facebook unter *www.facebook.de/Immobilienkanzlei*

und Instagram unter *https://www.instagram.com/immobilienkanzlei.sommerer*

„Im **Alter** ist man auf **Hilfe** angewiesen. Unsere **Häuser** hat **Herr Sommerer** für uns verkauft. Zum **Höchstpreis!**“

SIE WOLLEN IHRE IMMOBILIE VERKAUFEN ?

Rufen Sie uns an.

Immobilienkanzlei **SOMMERER**
Metzgerstr. 5
73230 Kirchheim unter Teck

Tel.: (0 70 21) 97 69 - 40
www.ik-s.eu
email: verkauf@ik-s.eu
www.facebook.de/Immobilienkanzlei

Jochen Sommerer (Dipl. Immobilienwirt)

Unsere Baufinanzierung für Ihre Wünsche

Die Immobilienfinanzierung ist für die meisten Menschen einer der größten Entscheidungen Ihres Lebens. Um so wichtiger ist es einen kompetenten und fairen Partner an Ihrer Seite zu haben.

Wir entwickeln das für Sie passende Finanzierungskonzept für Ihr Vorhaben. Egal, ob Sie lange Laufzeiten, flexible Raten, öffentliche Fördermöglichkeiten oder Sondertilgungen benötigen.

Bei unseren über 400 Bankpartnern haben wir genau das, was Sie suchen. Dabei sparen Sie sich viel Zeit. Wir übernehmen die Verhandlungen mit den Partnerbanken, stellen die notwendigen Unterlagen zusammen, und wählen mit Ihnen gemeinsam den richtigen Partner aus.

Dabei stehen Sie als Kunde immer im Mittelpunkt.

Die Finanzierung sollte sich Ihrem Leben unterordnen und nicht anders herum.

Friedrich Lebküchner
(BauFinanz)

Die Hypothekenzins-Entwicklung

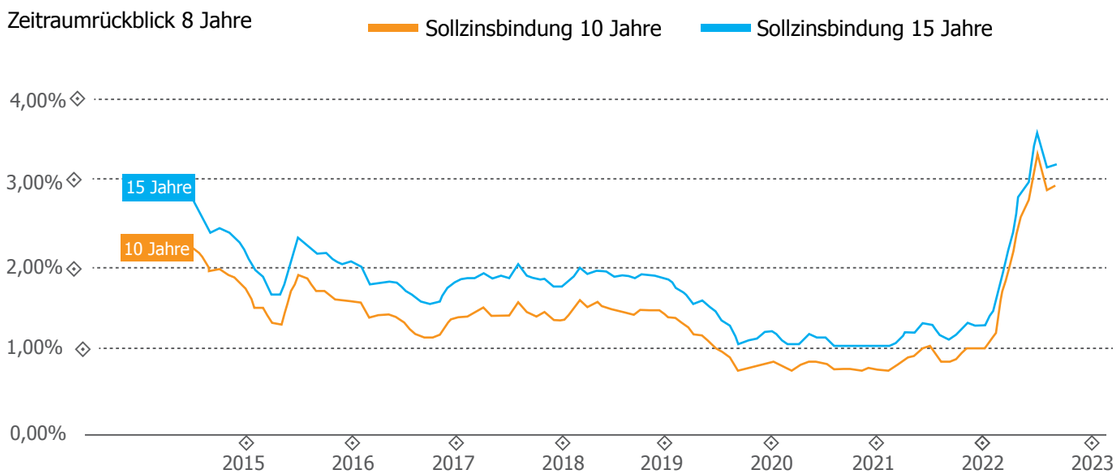

Die Darstellung der Zinsentwicklung basiert auf den Zinssätzen der Konditionsangebote, die von unseren Produktpartnern über die Interhyp AG im ausgewählten Zeitraum im Rahmen einer Vermittlung eines Darlehensvertrages angeboten wurden. Trotz ausgewählter Sorgfalt kann die Interhyp AG für die vorliegende Darstellung keinerlei Haftung übernehmen. Die aktuellen Zinssätze für Ihre individuelle Baufinanzierung erfahren Sie bei Ihrem Finanzierungsberater oder Ihrer Finanzierungsberaterin.

Persönlicher Finanzierungsvorschlag für EIGENNUTZUNG

3½ Zimmer Wohnung

Röntgenstr. 15 – Kirchheim/Teck

Ihr Ansprechpartner

Friedrich Lebküchner Baufinanz
Herr Friedrich Lebküchner
Metzgerstr. 5
73230 Kirchheim unter Teck

Telefon: 0151 - 400.978.14
E-Mail: info@lebkuechner-baufinanz.de

Ihre Angaben

Kauf einer bestehenden Immobilie

Immobilienart:	3½ Zimmer Wohnung	Kaufpreis des Objektes:	€ 315.000,--
Nutzungsart:	Eigennutzung	Nebenkosten (*1):	€ 35.469,--
Beschaffungsverhältnis:	Angestellte/r	angenommenes Eigenkapital:	€ 90.469,--
Auszahlungsdatum:	01.10.2023	Fremdmittelbedarf:	€ 260.000,--

*1 Grunderwerbsteuer 5 %, Notar 1,5 % Makler 4,76 %

unser persönlicher Finanzierungsvorschlag – zur Eigennutzung

Darlehensbetrag	Sollzins-bindung	Anfängliche Tilgung	Sollzinssatz/ Effektiver Jahreszins (PAngV)	Monatliche Rate	Ihr monatlicher Gesamtaufwand
€ 100.000	15 Jahre	2,02 %	3,95 % / 4,02 %	€ 503,33	€ 1.259,33
€ 160.000	10 Jahre	2,01 %	3,60 % / 3,66 %	€ 756,00	

Die Gesamtrate dieser Finanzierung liegt bei € 1.259,33 monatlich.
Der Mischzins (effektiv) aller Finanzierungsbausteine liegt bei 3,85 %.

Sollzinsbindung	Zeitspanne, für die im Darlehensvertrag der Sollzins festgeschrieben ist.
Anfängliche Tilgung	Prozentanteil der regelmäßigen Rückzahlung des Darlehens bezogen auf den Darlehensbetrag.
Sondertilgung	Das Darlehen kann während der Laufzeit in Teilen oder komplett über außerordentliche Zahlungen zurückgezahlt werden. Der angegebene Prozentsatz bezieht sich auf den Darlehensbetrag.
Sollzins	Zinssatz ohne Berücksichtigung weiterer Kosten und Gebühren.
Effektivzins	Zinssatz, in dem auch weitere Kosten und Gebühren berücksichtigt sind. Die Effektivzinsberechnung ist einheitlich in der Preisangabenverordnung (PAngV) geregelt.
Mischzins (effektiv)	Effektivzinssatz für mehrere Teildarlehen.

Preise für Gebraucht-Immobilien – Aufwärtstrend am Wohnungsmarkt

Seit der Bankenkrise 2008/2009 konnte der erwartete Einbruch auf dem Immobilienmarkt bis heute nicht festgestellt werden, ganz im Gegenteil. So sind gebrauchte Einfamilienhäuser und Doppelhaushälften nach wie vor stark nachgefragt und die Preise explodieren förmlich. Ein tatsächlicher Marktpreis einer Immobilie hat jedoch viele Einflussfaktoren. So spielt die Art der Immobilie (Eigentumswohnung, Doppelhaushälfte, Einfamilienhaus, Villa, usw.) sowie die Region (Ballungsgebiet, gute Verkehrsanbindung, ländlich, usw.) aber auch die Wohnlage (ruhig gelegen, an einer Durchgangsstraße gelegen, in Bahnnähe oder in Industriegebietsnähe) eine große Rolle. Der Wohnraumbedarf von Eigentumswohnungen in guter Wohnlage und kleinen Wohneinheiten, sowie Reiheneckhäusern, Doppelhaushälften und auch Einfamilienhäusern aktuell kaum zu befriedigen.

Durch den „Ukraine-Krieg“ und die steigende Inflation steigen auch die Zinsen seit Anfang 2022 rasant. Durch die Inflation steigen die Preise, somit wird das Bauen von Immobilien immer und stetig teurer und teurer.

Warten Sie deshalb nicht auf bessere Zeiten, sondern kaufen Sie jetzt!!!

Schützen Sie Ihr hart erarbeitetes Eigenkapital vor der Inflation und der damit einhergehenden Entwertung Ihres Kapitals und Geldvermögen.

Warten Sie nicht und kaufen Sie jetzt; Machen Sie es wie die Profis! Diese gehen alle raus aus dem Geldvermögen und rein in das sichere „Beton-Geld“.

Deshalb: Immobilienkauf nicht weiter aufschieben!

Immobilienpreise

Gebrauchtimmobilienpreise sind sehr starken Schwankungen unterworfen. Der unten stehenden Grafik können Sie entnehmen, wie ein wirtschaftlicher Aufschwung (Ende der Bankenkrise) oder ein großer Wohnraumbedarf (siehe 2010-2022) dazu führt,dass die Preise überproportional steigen. Seit 2008 gehen die Immobilienpreise, bundesweit durch die Decke. Ob der Ukraine-Krieg die Preise etwas beruhigen wird ist abzuwarten. Die rasant steigende Inflation wird die Immobilienpreise eher noch weiter in die Höhe treiben.

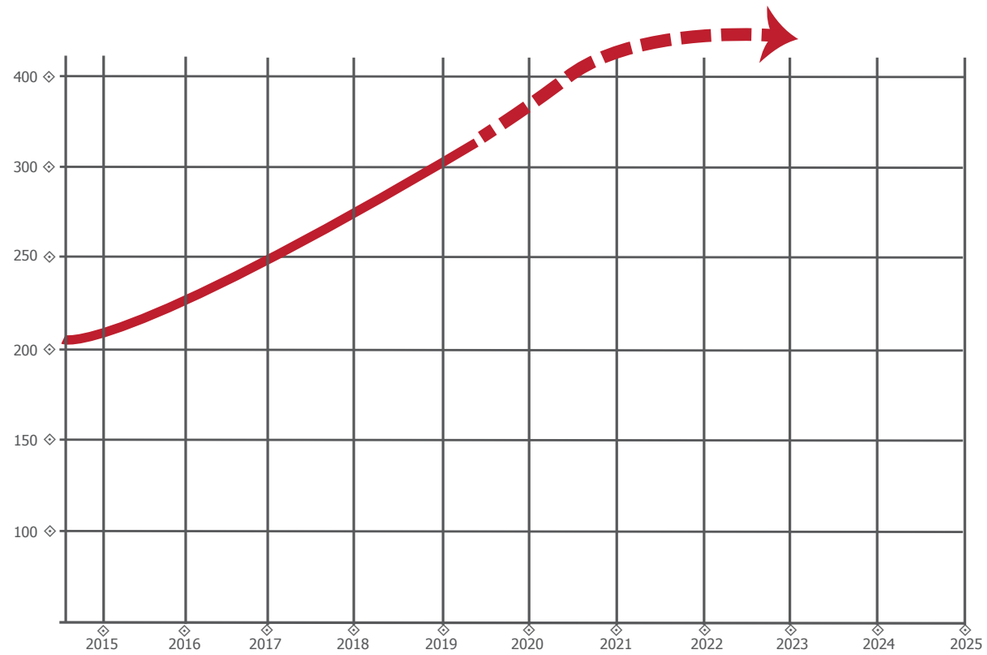

Immobilien-Kanzlei
SOMMERER

0 70 21 - 97 69 40
www.ik-s.eu

Ihr Weg
– zur Immobilienkanzlei SOMMERER

Lust bekommen auf diese wunderbare Immobilie? Dann melden Sie sich doch einfach zu folgenden Öffnungszeiten telefonisch oder persönlich an und vereinbaren Sie gleich einen Besichtigungstermin!

Unsere Büro Öffnungszeiten
Mo, Di, Do & Fr
09.00 - 12.00 Uhr
Telefonische Erreichbarkeit
Mo - Fr
07.00 - 19.00 Uhr

Immobilienkanzlei SOMMERER
Metzgerstr. 5
73230 Kirchheim unter Teck
Tel.: (07021) 9769 - 40
Mobil: (0171) 5720809
www.ik-s.eu » verkauf@ik-s.eu
www.facebook.de/Immobilienkanzlei